

Légende

- Déclaration d'utilité publique
 - Emprise
 - Zone d'étude
 - Limites communales
 - Lieu dit
 - Parcelles cadastrales
- Comptes de propriétés supérieur à 1.5 ha
- +00004 - ASS CULTUELLE DITE EGLISE REFORMEE (Autre personne morale de droit privé) - 14.6ha
 - +00008 - DU PLO (Groupement foncier agricole) - 23.4ha
 - +00079 - GROUPEMENT FONCIER AGRICOLE DES LAURENS (Autre personne morale de droit privé) - 67.8ha
 - +00087 - GROUPEMENT FONCIER AGRICOLE D'ARIFA (Autre société civile) - 90.7ha
 - +00090 - DEPARTEMENT DU TARN (Département) - 1.8ha
 - +00094 - SOCIETE D'AMENAGEMENT FONCIER ET D'ETABLISSEMENT RURAL OCCIT (SA à conseil d'administration (s.a.i.) - 2.5ha
 - +00229 - COMMUNE DE PUYLAURENS (Commune et commune nouvelle) - 51.3ha
 - +00275 - CLEM IMMO (Société civile immobilière) - 2.7ha
 - +00291 - EN BERAL DE SAINT LOUP (Société civile immobilière) - 1.5ha
 - +00318 - PIERRE FABRE DERMO-COSMETIQUE (SAS, société par actions simplifiée) - 20.1ha
 - +00341 - BARDOU PROMOTION (Société à responsabilité limitée (sans autre indication)) - 2ha
 - +00348 - DIRECTION REGIONALE DE L'ENVIRONNEMENT AMENAGEMENT LOGEMENT (Autre personne morale de droit privé) - 59.4ha
 - +00349 - DREAL MIDI PYRENEES (Autre personne morale de droit privé) - 1.9ha
 - +00358 - COMMUNAUTE DE COMMUNES DU SOR ET DE L'AGOUT (Communauté de communes) - 3.8ha
 - +00362 - DES ABATTOIRS PUYLAURENTAIS (SA à conseil d'administration (s.a.i.)) - 4ha
 - +00365 - TRENTE CINQ (Société civile immobilière) - 71ha
 - +00380 - FONDATION DES MONASTERES (Fondation) - 85.8ha
 - A000337 - M. André ARAUD - 38.1ha
 - B00040 - Mme Liliane MERCIER née BASTOUL - 18.6ha
 - B00240 - M. Camille BOYER - 7.9ha
 - B00496 - Mme Danielle HERAILH née BONNET - 2.3ha
 - B00624 - M. Eric Yves BETTON - 14.2ha
 - B00725 - M. Aime BOURREL - 5.9ha
 - B00756 - Mme Francine DANCOINE née BALMES - 1.8ha
 - B00764 - Mme Simone LAFLOU née BARDOU - 15.8ha
 - B00765 - Mme Simone LAFLOU née BARDOU - 5.8ha
 - B00815 - M. Pierre BREFEIL - 14.9ha
 - B00816 - M. Jean Christophe BACOU - 23.2ha
 - C00009 - M. Michel Jean Herve CHAMAYOU - 6ha
 - C00012 - M. Michel Jean Herve CHAMAYOU - 3.1ha
 - C00020 - Mme Danielle SOLOMIAC née CAUSSE - 17.7ha
 - C00182 - M. Michel Jean Herve CHAMAYOU - 20ha
 - C00309 - M. Michel Jean Herve CHAMAYOU - 15.1ha
 - C00371 - M. Frans Elza Constant COLPAERT - 78ha
 - C00545 - M. Henri Antoine CRAMBADE - 3.5ha
 - C00565 - M. Nicolas Gael Bernard CAUSSE - 2.2ha
 - D00010 - M. David Joseph Michel DELAZZARI - 2.1ha
 - D00024 - M. Michel DELAZZARI - 27ha
 - D00027 - Mme Lucile MESNIL née DISSITON DE GAZEL LARAMBERGUE - 13.1ha
 - D00029 - M. Michel DELAZZARI - 17.7ha
 - D00030 - Mme Lucile MESNIL née DISSITON DE GAZEL LARAMBERGUE - 56.5ha
 - D00031 - M. David Joseph Michel DELAZZARI - 14.1ha
 - D00223 - M. Michel DELAZZARI - 21.5ha
 - D00234 - M. Michel DELAZZARI - 12.8ha
 - D00322 - M. Michel Joel Alain DELERIS - 2.2ha
 - D00347 - M. Dominique DETTLING - 60.8ha
 - D00357 - M. Nicolas Bernard DESMALADES - 2.1ha
 - E00006 - Mme Monique GAUST née ESCRIBIE - 19ha
 - F00008 - Mme Nicole OULES née FEDOU - 7.1ha
 - F00010 - Mme Nicole OULES née FEDOU - 16.4ha
 - G00021 - M. Max Joel Alain GALINIER - 11.2ha
 - G00387 - M. Michel GAUST - 45.3ha
 - G00390 - M. Philippe MAUREL - 2.7ha
 - H00054 - M. Marc HUC - 34ha
 - H00076 - M. Jean Louis HORMIERE - 6.2ha
 - I00099 - Mme Patricia ALEXANDROV née IMART - 3.8ha
 - I00104 - Mme Patricia ALEXANDROV née IMART - 12.2ha
 - L00019 - M. Jean Paul LANDES - 4.5ha
 - L00216 - M. Jean Frederic LHEUREUX - 2.7ha
 - M00019 - M. André MARTY - 6.2ha
 - M00313 - M. Philippe MARC - 18.4ha
 - M00367 - M. Claude Yves MERCIER - 3ha
 - M00444 - M. David MONCAYO - 4.6ha
 - M00486 - Mme Cecile REQUIS née MARTY - 16.8ha
 - O00007 - Mme Elise FREDE née OROMBEL - 2.1ha
 - O00073 - Mme Elise FREDE née OROMBEL - 1.6ha
 - P00012 - Mme Marie-Josée Christine PAUTHE née PHILIDOR - 23ha
 - P00479 - M. Eladio PEREZ - 2.2ha
 - P00499 - M. Yves PAPAIX - 27.8ha
 - P00516 - Mme Annette LHEUREUX née PRADEL - 55ha
 - P00579 - Mme Marie-Josée Christine PAUTHE née PHILIDOR - 8.4ha
 - R00186 - Mme Helene VIGUIER née RAZOUS - 2.1ha
 - R00187 - Mme Micheline TREVISAN née RAZOUS - 2.4ha
 - R00245 - M. Herve RAYNAUD - 1.8ha
 - R00264 - M. Mohamed ROUABHI - 1.7ha
 - R00382 - M. Claude Jean Paul RAYNAUD - 4.7ha
 - S00002 - M. André SAISSAC - 1.6ha
 - S00010 - M. André SAISSAC - 3.5ha
 - S00012 - M. Emmanuel SENECHAL - 3ha
 - S00016 - M. Emmanuel SENECHAL - 18.4ha
 - S00201 - Mme Martine PAUZIES née SILVESTRE - 14ha
 - S00311 - Mme Andree BETTON née SIRVEN - 42.7ha
 - S00340 - M. Jean Emmanuel Christian Raymon SALINIER - 2.7ha
 - S00381 - Mme Françoise GAU née SABLAYROLLES - 31.2ha
 - T00062 - Mme Sylvie Claudette Alice TOULZE - 33.8ha
 - T00113 - Mme Yvette SOUAL née THURIES - 2.3ha
 - V00075 - M. Michel VIALADE - 17.3ha
 - V00212 - Mme Lucette FRAYSSE née VIGUIER - 46.7ha
 - W00015 - M. David Gordon WHITELEY - 1.7ha

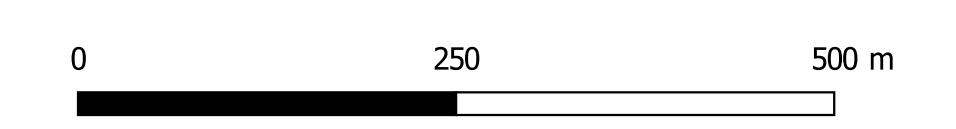
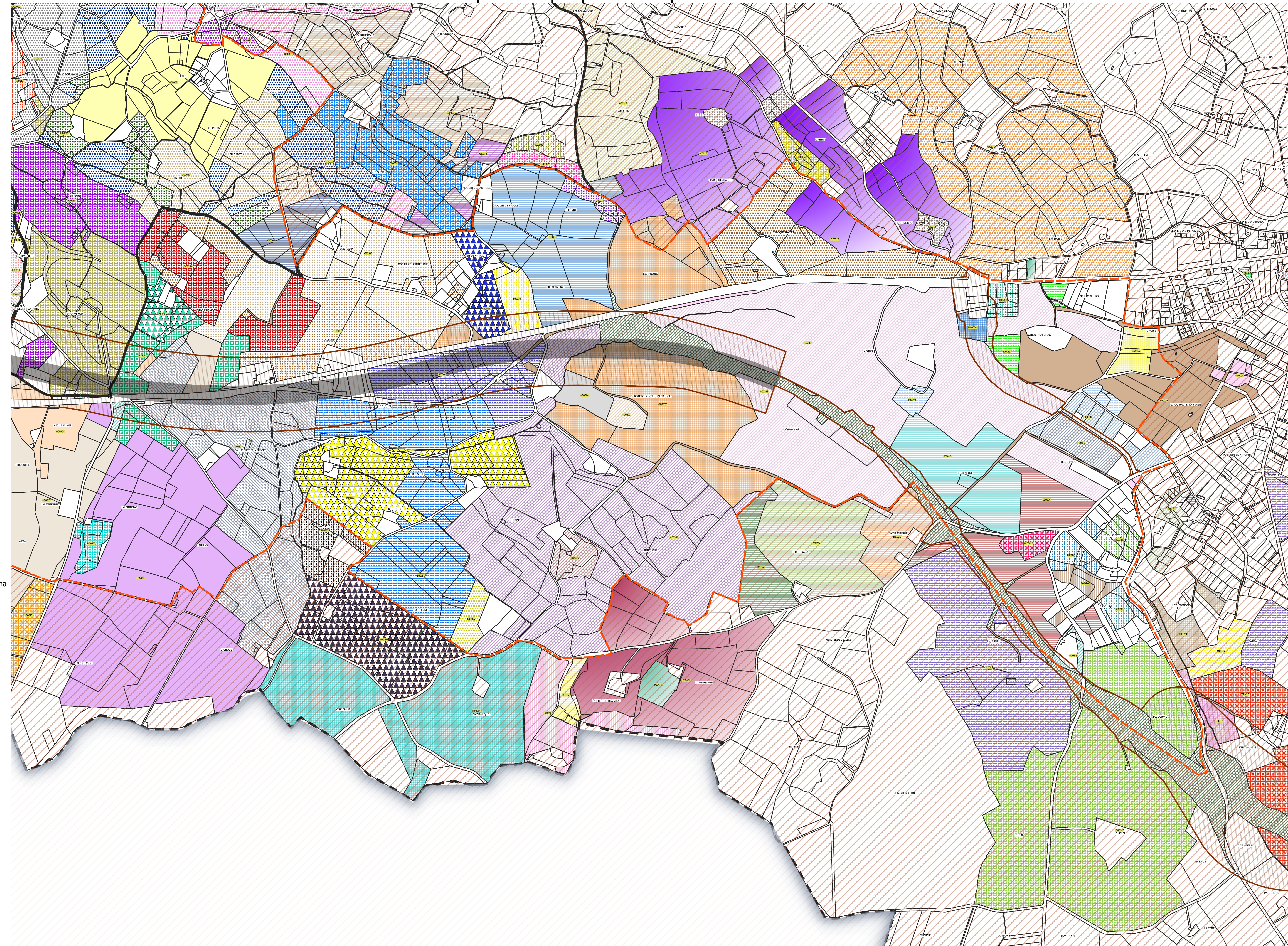

Planche 2
 Echelle : 1/5000
 Source : MAJIC III
 Date : 19/05/2021