

Légende

- Déclaration d'utilité publique
 - Emprise
 - Zone d'étude
 - Limites communales
 - Lieu dit
 - Parcelles cadastrales
- Comptes de propriétés supérieur à 1,5 ha
- +00004 - ASS CULTUELLE DITE EGLISE REFORMEE (Autre personne morale de droit privé) - 14.6ha
 - +00008 - DU PLO (Groupement foncier agricole) - 23.4ha
 - +00019 - LA PEYRIERE (Société civile immobilière) - 2.6ha
 - +00023 - SCI MONTAUMIE (Société civile immobilière) - 3.3ha
 - +00079 - GROUPEMENT FONCIER AGRICOLE DES LAURENS (Autre personne morale de droit privé) - 67.8ha
 - +00087 - GROUPEMENT FONCIER AGRICOLE D'ARIFA (Autre société civile) - 51.3ha
 - +00229 - COMMUNE DE PUYLAURENS (Commune et commune nouvelle) - 1.9ha
 - +00349 - DREAL MIDI PYRENEES (Autre personne morale de droit privé) - 1.9ha
 - +00365 - TRENTE CINQ (Société civile immobilière) - 71ha
 - A00337 - M. Andre ARAUD - 38.1ha
 - B00024 - M. Jean Christophe BACOU - 13.5ha
 - B00027 - M. Michel BOUSQUET - 25.6ha
 - B00037 - Mme Mireille MESONERO née BOSCH - 1.8ha
 - B00038 - Mme Liliane MERCIER née BASTOUL - 2.2ha
 - B00040 - Mme Liliane MERCIER née BASTOUL - 18.6ha
 - B00045 - M. Jean Pierre BONNET - 5.4ha
 - B00047 - M. Michel BACOU - 30.6ha
 - B00048 - M. Michel BACOU - 24.7ha
 - B00816 - M. Jean Christophe BACOU - 23.2ha
 - C00009 - M. Michel Jean Herve CHAMAYOU - 6ha
 - C00012 - M. Michel Jean Herve CHAMAYOU - 3.1ha
 - C00020 - Mme Danielle SOLOMIAC née CAUSSE - 17.7ha
 - C00182 - M. Michel Jean Herve CHAMAYOU - 20ha
 - C00309 - M. Michel Jean Herve CHAMAYOU - 15.1ha
 - C00565 - M. Nicolas Gael Bernard CAUSSE - 2.2ha
 - D00010 - M. David Joseph Michel DELAZZARI - 2.1ha
 - D00024 - M. Michel DELAZZARI - 27ha
 - D00027 - Mme Lucile MESNIL née DISSITON DE GAZEL LARAMBERGUE - 13.1ha
 - D00029 - M. Michel DELAZZARI - 17.7ha
 - D00030 - Mme Lucile MESNIL née DISSITON DE GAZEL LARAMBERGUE - 56.5ha
 - D00031 - M. David Joseph Michel DELAZZARI - 14.1ha
 - D00223 - M. Michel DELAZZARI - 21.5ha
 - D00234 - M. Michel DELAZZARI - 12.8ha
 - D00357 - M. Nicolas Bernard DESMALADES - 2.1ha
 - E00006 - Mme Monique GAUSI née ESCRIBE - 19ha
 - F00008 - Mme Nicole OULES née FEDOU - 7.1ha
 - F00010 - Mme Nicole OULES née FEDOU - 16.4ha
 - F00017 - M. Roland FEDOU - 4.3ha
 - F00018 - Mme Solange RAYNAL née FEDOU - 13ha

- G00016 - Mme Gilberte CAPOUL née GLEIZES - 13.1ha
- G00021 - M. Max Joel Alain GALINIER - 11.2ha
- G00387 - M. Michel GAUSI - 45.3ha
- H00054 - M. Marc HUC - 34ha
- J00011 - M. Noel JASOTTES - 38.1ha
- J00021 - M. Noel JASOTTES - 10.4ha
- J00098 - M. Jean-Michel Edouard JASOTTES - 16.1ha
- L00017 - M. Michel LEGUEVAQUES - 10.1ha
- L00018 - Mme Christine BENAZECH née LAURENS - 12.3ha
- L00019 - M. Jean Paul LANDES - 4.5ha
- L00026 - Mme Simone PINEL née LAFLOU - 12.9ha
- L00203 - M. Michel LEGUEVAQUES - 10.8ha
- M00019 - M. Andre MARTY - 6.2ha
- M00021 - M. Michel MANCET - 24.8ha
- M00024 - M. Georges MARTY - 8.8ha
- M00036 - M. Philippe MARTY - 2.1ha
- M00042 - M. Jerome Pierre Regis MANCET - 6.2ha
- M000313 - M. Philippe MARC - 18.4ha
- M00367 - M. Claude Yves MERCIER - 3ha
- M00368 - Mme Marie Aline DOMAIN née MERIMEE - 2.2ha
- M00444 - M. David MONCAYO - 4.6ha
- M00486 - Mme Cecile REQUIS née MARTY - 16.8ha
- N00001 - M. Yannick NOUAH - 3ha
- O00004 - M. Jeremie Michel Roger OULES - 29.2ha
- O00007 - Mme Elise FREDE née OROMBEL - 2.1ha
- P00012 - Mme Marie-Josée Christine PAUTHE née PHILIDOR - 23ha
- P00017 - M. Thierry PINEL - 4.4ha
- P00018 - M. Cedric PINEL - 20.4ha
- P00579 - Mme Marie-Josée Christine PAUTHE née PHILIDOR - 8.4ha
- R00003 - M. Denis REGIS - 16.6ha
- R00003 - M. Jean Philippe ROUANET - 64.4ha
- R00005 - M. Jean Luc ROUANET - 64.9ha
- R00288 - M. Jean Luc ROUANET - 1.8ha
- R00382 - M. Claude Jean Paul RAYNAUD - 4.7ha
- S00002 - M. Andre SAISSAC - 1.6ha
- S00005 - M. Aime SAGNES - 11.9ha
- S00010 - M. Andre SAISSAC - 3.5ha
- S00012 - M. Emmanuel SENECHAL - 3ha
- S00014 - M. Aime SAGNES - 10.8ha
- S00016 - M. Emmanuel SENECHAL - 18.4ha
- S00020 - M. Emmanuel SENECHAL - 3.1ha
- S00022 - Mme Bernadette DEYDE née SAISSAC - 5.2ha
- S00025 - Mme Bernadette DEYDE née SAISSAC - 2ha
- S00201 - Mme Martine PAUZIES née SILVESTRE - 14ha
- S00381 - Mme Françoise GAU née SABLAYROLLES - 31.2ha
- T00007 - M. Erick TESTASECCADELESTRADE - 3ha
- V00006 - M. Michel VIALADE - 18ha
- V00075 - M. Michel VIALADE - 17.3ha

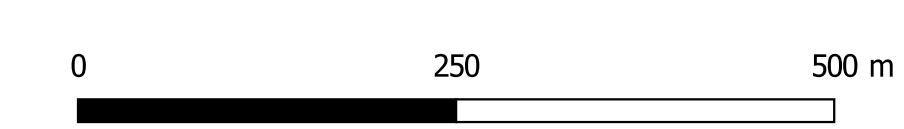
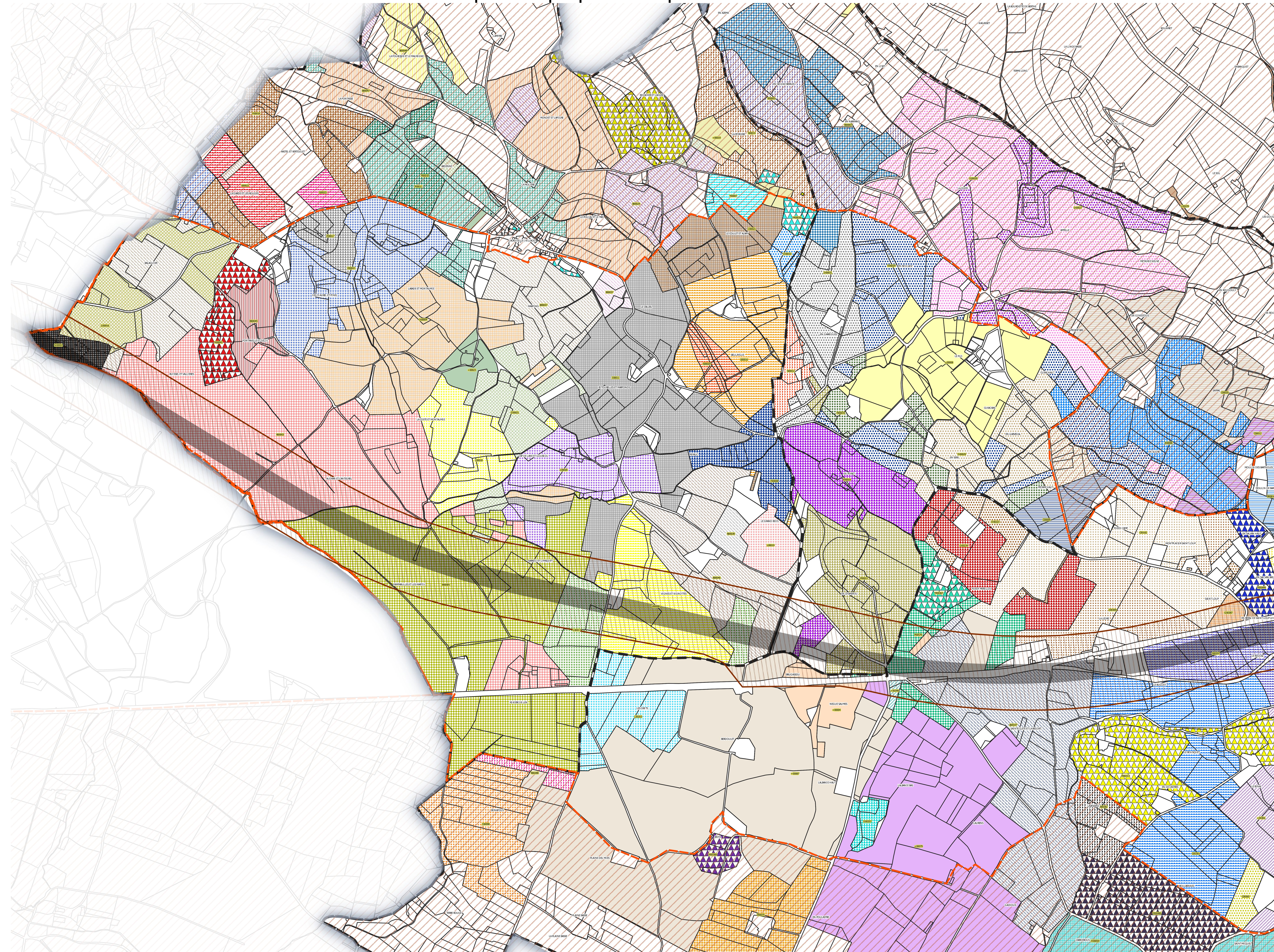

Planche 1
Echelle : 1/5000
Source : MAJIC III
Date : 19/05/2021