

- Légende**
- Déclaration d'Utilité Publique
 - Emprise
 - Zone d'étude
 - Bâtiment
 - Parcelle cadastrale
 - Lieu-dit
 - Limite communale
- Comptes de propriétés impactés par l'ouvrage**
- +00002 - ASS FONCIERE DE LA COMMUNE DE BANNIERES (Autre personne morale de droit privé) - 155.8ares
 - +00004 - COMMUNE DE BOURG SAINT BERNARD (Commune et commune nouvelle) - 1016.6ares
 - +00005 - COMMUNE DE MONTCABRIER (Autre personne morale de droit privé) - 340ares
 - +00009 - ASS FONCIERE DE REMEMBREMENT DE TEULAT (Autre personne morale de droit privé) - 255ares
 - +00013 - ASS FONCIERE DE TEULAT (Autre personne morale de droit privé) - 19.5ares
 - +00020 - COMMUNE DE BANNIERES (Commune et commune nouvelle) - 648.1ares
 - +00024 - GROUPEMENT FONCIER AGRICOLE REYNAUD (Autre société civile) - 16371.9ares
 - +00029 - COMMUNE DE MONTCABRIER (Commune et commune nouvelle) - 347.8ares
 - +00036 - SOCIETE COOPERATIVE AGRICOLE ARTERRES (Société coopérative agricole) - 46.9ares
 - +00039 - SOCIETE D'AMENAGEMENT FONCIER ET D'ETABLISSEMENT RURAL OCCIT (SA à conseil d'administration (s.a.l.)) - 380.4ares
 - F00028 - M. Christian FOCH - 533.4ares
 - +00058 - SOCIETE COOPERATIVE AGRICOLE ARTERRES (Société coopérative agricole) - 50.2ares
 - G00039 - Mme Gilberte CAPOUL née CLEIZES - 507.6ares
 - G00053 - Mme Gilberte CAPOUL née CLEIZES - 853.1ares
 - J00015 - M. Patrick Marcel Francois JAUZE - 45ares
 - L00012 - M. Marc LAFON - 765.6ares
 - B00028 - Mme Marcelle Augustine POUILHES née BRESSOLLES - 0.4ares
 - L00029 - M. Marc LAFON - 3173.9ares
 - L00030 - M. Hugues LAFON - 2125.2ares
 - M00025 - M. Armand MORALES - 57.3ares
 - M00028 - M. Jean MARCO - 155.9ares
 - N00012 - M. Yannick NOUAH - 446.7ares
 - P00066 - Mme Gisele PRUNET née PAGES - 69.4ares
 - D00028 - Mme Sylvie FORESTER née DE RIVALS BOUSSAC - 4062.5ares
 - P00117 - M. Jean Claude PINEL - 1111.7ares
 - P00119 - M. Jean Claude PINEL - 2007.7ares
 - P00120 - M. Jean Claude PINEL - 462.5ares
 - R00036 - M. Jean Luc ROUANET - 4606.8ares
 - R00038 - M. Jean Philippe ROUANET - 5958.8ares
 - S00008 - M. Herve SALLES - 112.3ares
 - S00025 - M. Eric SALLES - 43.6ares
 - S00063 - Mme Brigitte LAFON née SELME - 1388.3ares
 - V00029 - M. Jacques VIRVES - 157.5ares
 - V00038 - M. Gilles VIRVES - 1186.9ares
 - Z00005 - M. Marcel ZAMBON - 2736.1ares
 - Z00006 - M. Marcel ZAMBON - 408.9ares
 - Z00008 - M. Marcel ZAMBON - 2152.8ares

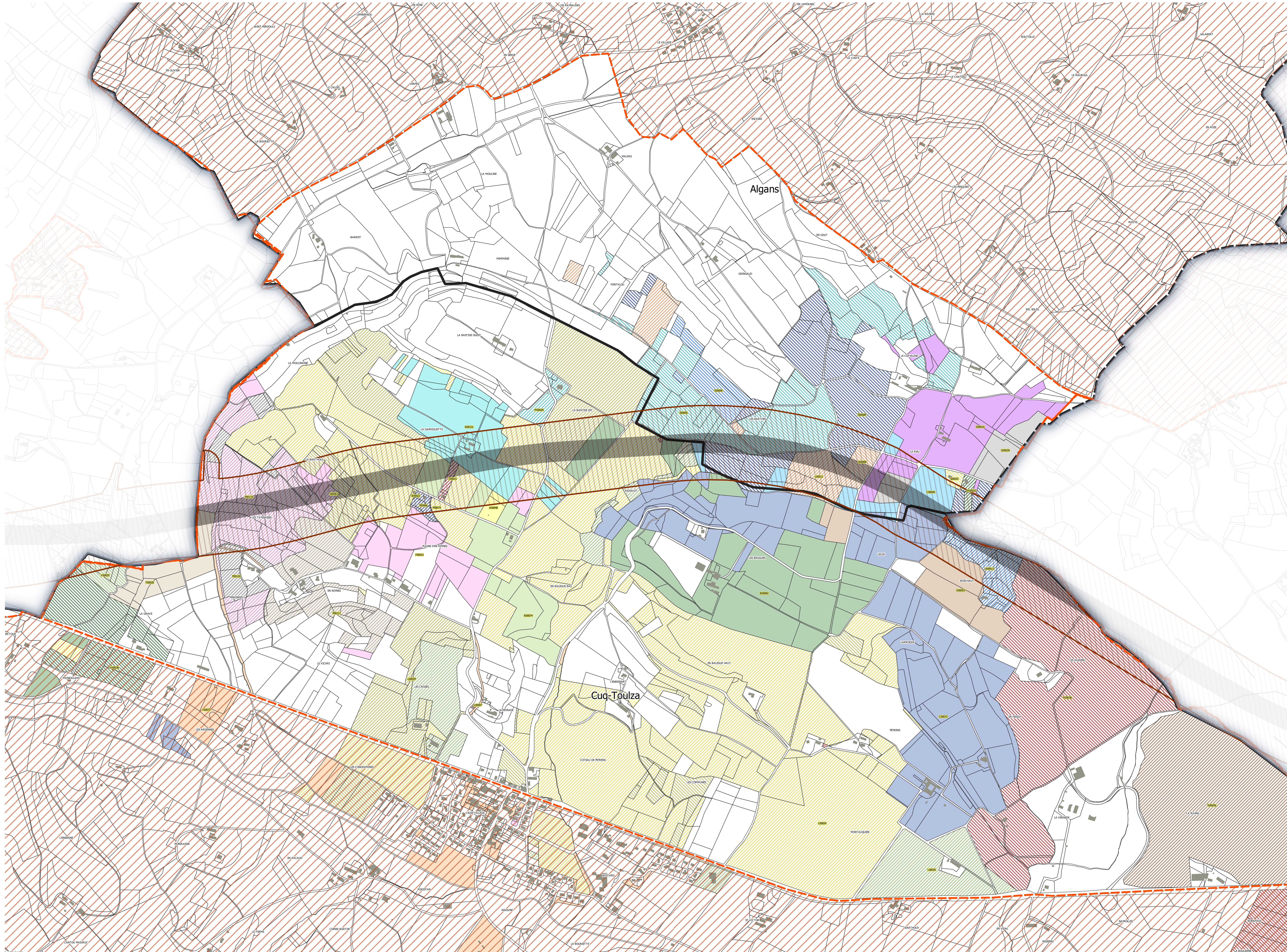
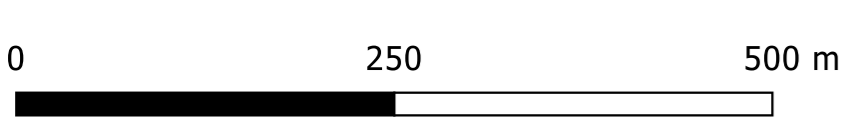

Planche 1
Echelle : 1/5000
Source : MAJIC III
Date : 13/07/2021