

Légende

- Déclaration d'utilité publique
Emprise
Zone d'étude
Bâtiments
Parcelles cadastrales
Lieu dit

- Comptes de propriétés mono îlot
*00091 - LES COPROP CENTRE DE GROS DE CASTRES
+00041 - COMPTOIR COM DU LANGUEDOC
+00004 - SYNDICAT INTERCOMMUNAL DES EAUX DE LA MONTAGNE NOIRE
+00006 - GROUPEMENT FONCIER AGRICOLE D ARIFA
+01388 - ASS CASTRAISE DE TIR DE COMPETITION
+00014 - SYNDICAT DES EAUX DE LA MONTAGNE NOIRE
+00021 - SOCIETE D'AMENAGEMENT FONCIER ET D'ETABLISSEMENT RURAL OCCIT
+00013 - SCI LA GREZE II
+00025 - SOLS ET EAUX
+00017 - LES BRUZES BAS
+00019 - ASS CONTRE LA TOXICOMANIE CHEZ LES JEUNES
+02359 - STE EXPL DE LA CHARCUTERIE ANTOINE
+02674 - SOCIETE COOPERATIVE AGRICOLE ARTERRIS
+02706 - NATIXIS LEASE IMMO
+02777 - CASAM INVESTISSEMENTS
+00094 - SOCIETE D'AMENAGEMENT FONCIER ET D'ETABLISSEMENT RURAL OCCIT
+02822 - APRIME GESTION
+00330 - EUSKAL OCCITANIA
+00069 - SOCIETE D'AMENAGEMENT FONCIER ET D'ETABLISSEMENT RURAL OCCIT
+00355 - SOCIETE COOPERATIVE AGRICOLE ARTERRIS
A00019 - Mme Monique IMART
+00376 - HELEXIA SOLAR 8
A00030 - Mme Jeanne RABIS
A00031 - M. Jean Diegue ALARIO
A00031 - Mme Monique ROYER
A00032 - M. Franck AXISA
A00033 - Mme Stephanie Rolande AMARE
A00036 - Mme Colette ARNAUD
A00037 - M. Pierre ALBAGNAC
A00039 - Mme Marie ALBERT
A00040 - M. Gabriel Pierre Esteban ABADIE
A00041 - M. Mokran AIT-CHADI
A00043 - M. Ahmed ADDAR
A00044 - Mme Monique IMART
A00045 - Mme Monique ROYER
A00046 - M. Ludovic AMIEL
A00048 - M. Thomas ALBAZETA
A00016 - M. Andre BELAVAL
B00020 - M. Roger BENECH
B00021 - M. Maurice BONNEMAISON
C05145 - Mme Marthe Louise Albertine GONZALEZ
B00032 - M. Gilbert BORDENAVE
B00032 - M. Roger BENECH
B00036 - M. Marc BALOSSINI
B00041 - M. Alain BAERISWYL
B00042 - Mme Caroline BELVALPUJADE
B00044 - M. William BERENGUER
B00051 - M. Thomas Gabriel Francois BRESEGHETTO
B00052 - M. Akim BOUAKIL
B00053 - M. Alain BICAKCI
B00056 - M. Guy BROUQUIERES
B00057 - Mme Maria GERARDO
B00058 - M. Sebastien BRU
B00058 - Mme Ginette LAYOL
B00060 - M. Claude BERLAN
B00061 - M. Didier BOLLAS
B00062 - M. Damien Xavier BRESEGHETTO
B00063 - M. Denis BAREA
B00064 - M. Marc BALOSSINI
B00066 - M. Alain BETEILLE
B00067 - M. Marc BENEVENTI
B00068 - M. Didier Jean Claude Philippe BELAVAL
B00069 - Mme Gisele AUZIECH
B00070 - Mme Nathalie PEREZ
B00078 - M. Patrick BILLIANT
B00084 - M. Philippe BOUYSSOU
B00088 - Mme Elide Silvana BELAUD
B00096 - M. Georges BERNET
B00097 - Mme Solange MIROUZE
B00098 - M. Philippe BOUYSSOU
B00099 - Mme Genevieve RACAUD
B00017 - M. Laurent MONFRAIX
B00018 - M. Bernard MULLER
B00018 - Mme Ginette FRECHE
B00038 - M. Laurent MULLER
B00043 - M. Fabrice MENA
B00044 - M. Daniel MICHELET
B00046 - M. Patrick MOLINIER
B00049 - M. Guy MEYSSONNIER
B00056 - M. Jerome MUÑOZ
B00062 - M. Jacques MONLLAU
B00068 - M. Alain MIROUZE
B00088 - M. Alain MARQUIER
B00099 - Mme Isabelle THIBAUT
B00002 - M. Audrey Donald Jamel NTIOU
B00041 - M. Thierry CARROU
B00045 - M. Fortune CORTESE
B00045 - M. Jean Marc CHAMBON
B00046 - M. Pierre CHIABRANDO
B00046 - M. Yves CRISTOL
B00047 - M. Henri CAUSSE
B00048 - Mme Isabelle CASTAN
B00051 - Mme Denise COUZY
B00190 - M. Andre CATALA
B00014 - M. Gerard DELLAG
B00029 - M. Jean Francois DEALPHONSO
B00034 - M. Didier DEQUIN
B00035 - Mme Christel ROZIERES
B00036 - M. Richard DELPAS
B00050 - M. Patrice DAYDE
B00093 - M. Arlindo Emmanuel DA COSTA FERREIRA
E00002 - M. Pascal EYMER
E00011 - M. Jose ESCAMILLA
E00013 - M. Jerome ESTIVAL
E00009 - Mme Isabelle Yvette CRAMAUSSELDSPLOTS
E00015 - M. Christophe ESCUDIE
E00016 - M. Fabien ESPITALIER
E00010 - M. Robert FACHETTI
E00010 - M. Robert FIDEL
E00011 - Mme Andree DESPATS
E00014 - M. Christophe FRAMBOURG
E00014 - Mme Bernadette RODRIGUEZ
E00018 - M. Gilbert FERRIE
E00019 - M. Maxime FUDJYM
G00006 - M. Jean Louis GERARDO
G00015 - M. Sebastien GRAULE
G00016 - M. Jean-Noel GILBERT
G00017 - M. Eric GOUSSAUD
G00018 - M. Roland GOTTARDI
G00019 - Mme Caroline Marie MESMAN
G00020 - M. Emeric GAYRAL
G00020 - M. Sebastien GANDAIS
G00021 - M. Emeric GAYRAL
G00022 - M. Bertrand GOUPIL
G00023 - M. Jean Claude GLADINES
G00025 - Mme Mylene GOBIN
G00026 - M. Jeremy Alexis GLORIA
G00079 - M. Gilbert GARRIGUES
H00002 - M. Gilbert HEBRAND
H00007 - M. Philippe HAGE
H00008 - M. Fernand HEBRAND
H00009 - M. Olivier HAIRABIAN
H00004 - M. Jean-Claude IMART
H00009 - M. Arnaud IMART
I00010 - M. Jean-Claude IMART
I00013 - M. Jean-Claude IMART
J00009 - M. Michel Jose JAUSSELY
J00013 - Mme Arlette AVERSENQ
J00014 - M. Noel Erick Gilles JAUSSELY
J00017 - M. Marc Etienne JEAY
J00018 - Mme Colette JALABERT
J00019 - M. Bernard Bruno JULIE
J00020 - M. Bruno JULIE
J00039 - Mme Colette JALABERT
J00050 - Mme Arlette AVERSENQ
L00007 - M. Michel LAHOURNERE
L00010 - Mme Nicole DURY
L00013 - M. Bernard LACGER
L00018 - M. Didier LOURDE
L00020 - M. Christian LESAUX
L00023 - M. Roger Andre Marcel LAURENS
L00025 - M. Jean-Louis LAFFON
L00026 - M. Jean Claude LAURENS
L00026 - M. Jean Claude LAURENS
L00027 - M. Christophe LACROIX
L00027 - M. Jean Claude LAURENS
L00028 - M. Laurent LANNES
L00029 - M. Nicolas LABADIE
L00032 - M. Serge LEPHATVINH
L00034 - M. Daniel LEJEUNE
L00035 - M. Jean-Louis LAFFON
L00036 - M. Christophe LABIT
L00044 - M. Olivier Teva Andre Louis LORENDEAUX
L00091 - M. Dominique LENFANT
L00117 - M. Laurent LANNES
L00132 - M. Joseph LOUP
M00010 - M. Lionel MAURY
M00012 - M. Marino MALAGUTTI
M00013 - M. Christophe MORIN
M00014 - M. Jerome MIROUZE
M00015 - M. Yannick MENOU
M00016 - M. Vincent MARINI

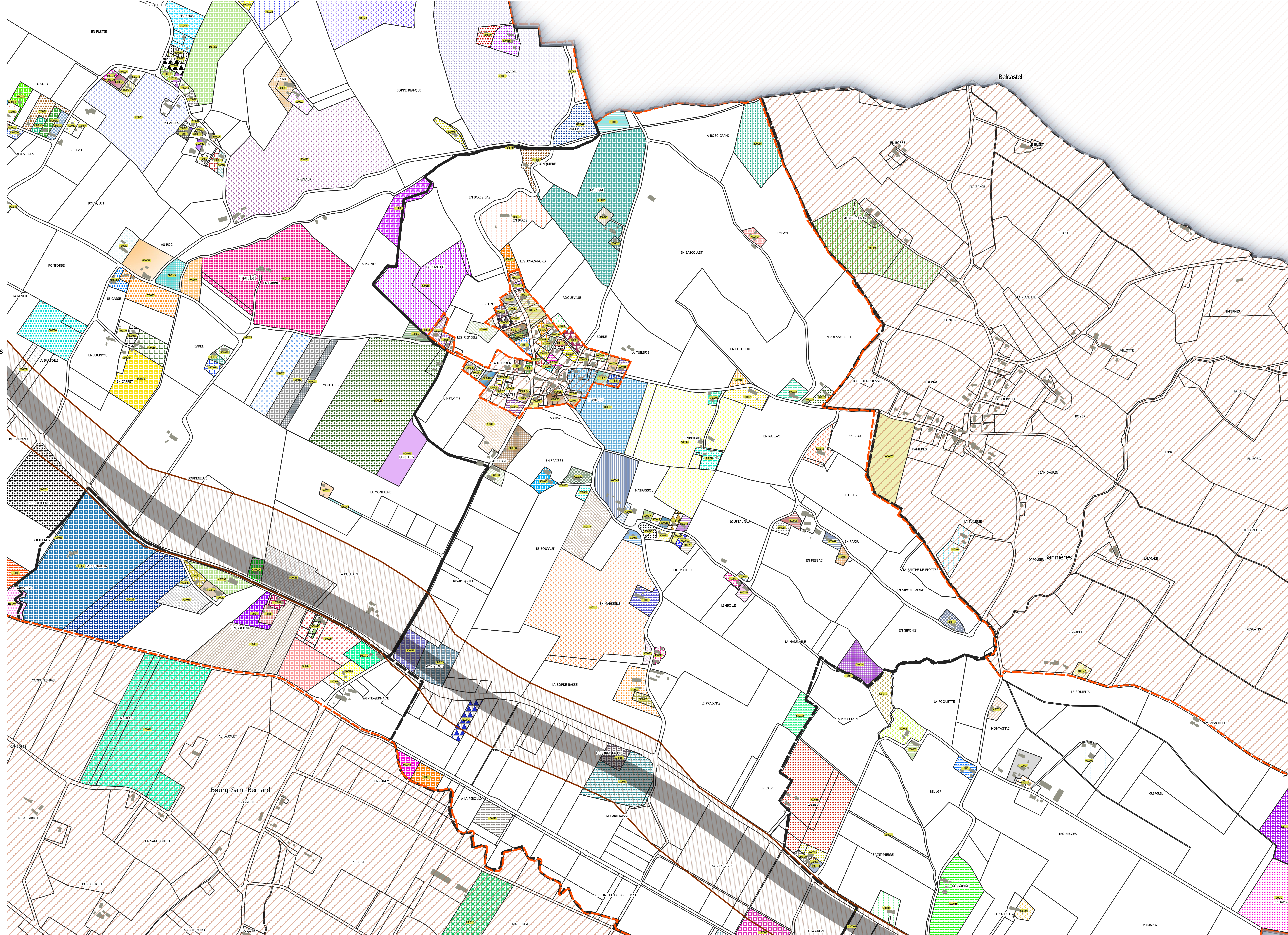

VALORIS GEOMETRE-EXPERT
SOGEFI
SOGEXFO géomètres-experts associés