

Légende

- Déclaration d'Utilité Publique
- Emprise
- Bâtiments
- Parcelles cadastrales
- Lieux-dits
- Limites communales
- Périmètre AFAFE

- Comptes de propriétés impactés par le périmètre AFAFE
- +00002 - ASS FONCIERE DE LA COMMUNE DE BANNIERES (Autre personne morale de droit privé) - 1.6ha
  - +00003 - COMMUNE DE TEULAT (Commune et commune nouvelle) - 3.7ha
  - +00004 - COMMUNE DE BOURG SAINT BERNARD (Commune et commune nouvelle) - 10.2ha
  - +00004 - COMMUNE DE BOURG SAINT BERNARD (Commune et commune nouvelle) - 5.4ha
  - +00005 - COMMUNE DE MONTCABRIER (Autre personne morale de droit privé) - 3.4ha
  - +00007 - DE GRIMONDE (Groupement foncier agricole) - 4.5ha
  - +00009 - ASS FONCIERE DE REMEMBREMENT DE TEULAT (Autre personne morale de droit privé) - 2.5ha
  - +00015 - GROUPEMENT FONCIER AGRICOLE (Autre société civile) - 2.4ha
  - +00016 - DE GRIMONDE (Groupement foncier agricole) - 1.6ha
  - +00019 - GFA DE MARSENCA (Autre société civile) - 15.1ha
  - +00020 - COMMUNE DE BANNIERES (Commune et commune nouvelle) - 6.5ha
  - +00021 - CIE AMENAGEMENT COTEAUX DE GASCOGNE (SA d'économie mixte à conseil d'administration) - 25.8ha
  - +00024 - GROUPEMENT FONCIER AGRICOLE REYNAUD (Autre société civile) - 163.7ha
  - +00027 - GFA DE MARSENCA (Autre société civile) - 50.6ha
  - +00029 - COMMUNE DE MONTCABRIER (Commune et commune nouvelle) - 3.5ha
  - +00039 - SOCIETE D'AMENAGEMENT FONCIER ET D'ETABLISSEMENT RURAL OCCIT (SA à conseil d'administration (s.a.i.)) - 3.8ha
  - +00053 - COMMUNE DE BOURG SAINT BERNARD (Commune et commune nouvelle) - 16.6ha
  - +00069 - SOCIETE D'AMENAGEMENT FONCIER ET D'ETABLISSEMENT RURAL OCCIT (SA à conseil d'administration (s.a.i.)) - 7ha
  - A00019 - Mme Colette ARNAUD - 6.6ha
  - A00019 - Mme Monique IMART née ARNAUD - 2.7ha
  - A00024 - M. Andre AUSSARESSES - 25.1ha
  - A00036 - Mme Colette ARNAUD - 1.5ha
  - A00036 - Mme Colette ARNAUD - 31.2ha
  - A00037 - M. Pierre ALBAGNAC - 2.7ha
  - A00038 - M. Jean-Claude AUSSARESSES - 5ha
  - A00041 - Mme Colette ARNAUD - 12.3ha
  - A00043 - Mme Monique IMART née ARNAUD - 42.3ha
  - A00044 - Mme Monique IMART née ARNAUD - 12ha
  - A00045 - Mme Monique ROYER née ALBAGNAC - 3ha
  - B00020 - M. Paul BERNARDI - 3.6ha
  - B00034 - M. Didier Jean Claude Philippe BELAVAL - 17.2ha
  - B00043 - M. Felix BERTAINA - 45ha
  - B00045 - Mme Solange MIROUZE née BRESSOLLES - 49.9ha
  - B00057 - Mme Maria GERARDO née BAROSCO - 1.7ha
  - B00060 - M. Michel Jean Georges BARES - 14.2ha
  - B00062 - M. Guy BROUQUIERES - 13.4ha
  - B00064 - M. Marc BALOSSINI - 1.8ha
  - B00065 - M. Jean Pierre BOUCARD - 33.8ha
  - B00065 - Mme Françoise SEGUI née BOUVIER - 3.3ha
  - B00070 - Mme Nathalie PEREZ née BELAUD - 2.1ha
  - B00079 - Mme Sabine ASSIER née BASTIE - 1.9ha
  - B00084 - M. Philippe BOUYSSOU - 3.6ha
  - B00095 - Mme Marie Amelie BERNET - 20.9ha
  - B00097 - Mme Solange MIROUZE née BRESSOLLES - 1.6ha
  - B00100 - Mme Genevieve RACAUD née BORTOLUSSI-ARRAYAGO - 5ha
  - B00109 - M. Pierre BARTHELEMY - 5.1ha
  - B00152 - Mme Brigitte BEILLES née BARES - 27.2ha
  - B00153 - Mme Solange MIROUZE née BRESSOLLES - 7.8ha
  - B00185 - Mme Odette CASTELLE née BENECH - 25.4ha
  - C00001 - M. Francois CASSAN - 34.3ha
  - C00016 - Mme Denise COUZY née CAUSSE - 9.1ha
  - C00024 - M. Christian Alain Laurent CASSAN - 13.5ha
  - C00046 - M. Pierre CHIABRANDO - 6.8ha
  - C00046 - M. Yves CRISTOL - 1.6ha
  - C00051 - Mme Denise COUZY née CAUSSE - 6.7ha
  - C00052 - M. Roland COUZY - 3.8ha
  - C00171 - Mme Rose Marie CASTANET - 19.3ha
  - C00176 - Mme Denise COUZY née CAUSSE - 2.3ha
  - D00018 - Mme Chantal BATTISTELLA née DAVID - 5.5ha
  - D00022 - M. Jean Francois DURAND - 18.3ha
  - D00028 - Mme Sylvie FORESTER née DE RIVALS BOUSSAC - 40.6ha
  - D00029 - M. Jean Francois DEALPHONSO - 1.9ha
  - D00035 - Mme Christel ROZIERES née DAVID - 16.5ha
  - D00038 - Mme Sylvie FORESTER née DE RIVALS BOUSSAC - 7.5ha
  - D00052 - M. Gaetan DELMAS - 2ha
  - E00003 - Mme Augustine GAUTHIER née ESPIGAT - 28.2ha
  - F00013 - Mme Claudine RENAULT née FEDOU - 1.7ha
  - G00008 - M. Gilbert Marcel Paulin GAUTHIER - 13.7ha
  - G00011 - M. Gilbert Marcel Paulin GAUTHIER - 6.9ha
  - G00018 - M. Roland GOTTARDI - 1.9ha
  - G00079 - M. Gilbert GARRIGUES - 2.9ha
  - H00007 - M. Gilbert HEBRARD - 8.9ha
  - H00008 - M. Fernand HEBRARD - 2.2ha
  - I00004 - M. Jean-Claude IMART - 6.3ha
  - I00010 - M. Jean-Claude IMART - 2.6ha
  - I00012 - M. Jean-Claude IMART - 14.2ha
  - J00007 - M. Noel Erick Gilles JAUSSELY - 18.6ha
  - J00009 - M. Michel Jose JAUSSELY - 8.8ha
  - J00010 - M. Jose JULIA - 29.5ha
  - J00014 - M. Noel Erick Gilles JAUSSELY - 4.1ha
  - J00018 - Mme Colette JALABERT - 7.7ha
  - J00035 - M. Luc JALABERT - 20.3ha
  - J00038 - Mme Colette JALABERT - 12.2ha
  - J00039 - Mme Colette JALABERT - 16.7ha
  - J00043 - M. Roger JALABERT - 42.6ha
  - J00049 - M. Marc JALABERT - 69.4ha
  - L00019 - M. Guy LAFFONT - 10.1ha
  - L00023 - M. Roger Andre Marcel LAURENS - 4.3ha
  - L00024 - M. Jean-Louis LAFFON - 43.4ha
  - L00025 - M. Jean-Louis LAFFON - 5.1ha
  - L00026 - M. Jean Claude LAURENS - 5ha
  - L00027 - M. Jean Claude LAURENS - 5.2ha
  - L00028 - M. Jean Claude LAURENS - 11.5ha
  - L00029 - M. Roger Andre Marcel LAURENS - 7.1ha
  - L00035 - M. Jean-Louis LAFFON - 2.1ha
  - L00046 - M. Jean Pierre LAURENS - 7.4ha
  - L00091 - M. Dominique LENFANT - 16.5ha
  - L00117 - M. Laurent LANNES - 12.5ha
  - M00008 - M. Jean Claude MARTY - 28.7ha
  - M00025 - M. Raymond MONTAMAT - 23.2ha
  - M00056 - M. Jerome MUNOZ - 3.1ha
  - M00068 - M. Alain MIROUZE - 14.9ha
  - P00010 - Mme Huguette PERON née PEYRE - 9.7ha
  - P00018 - M. Alain PEYRE - 16.6ha
  - P00035 - Mme Julia PINEL née PERINOTTO - 4.1ha
  - P00041 - M. Clement PINEL - 8.5ha
  - P00043 - Mme Marie-Jeanne RIPOLL née PARAREDA - 35.4ha
  - P00046 - M. Jerome PRADELLES - 2.8ha
  - P00047 - M. Michel PRADELLES - 37.5ha
  - P00054 - Mme Julia PINEL née PERINOTTO - 8.5ha
  - P00058 - M. Clement PINEL - 6.3ha
  - P00064 - Mme Andree DAVID née PELEGRI - 13.6ha
  - P00069 - M. Thierry PINEL - 5.8ha
  - P00073 - Mme Paule CAZENEUVE née POUCHAYRET - 17ha
  - R00001 - M. Gilbert Eugene Pierre REYNAUD - 3.8ha
  - R00004 - M. Alfred RIVIERE - 12.6ha
  - R00011 - M. Regis RAMOND - 23.1ha
  - R00013 - M. Michel RIVIERE - 13.6ha
  - R00015 - M. Denis Hubert RACAUD - 20.2ha
  - R00015 - Mme Melanie Andree CIANTAR née RAYNAUD - 2ha
  - R00022 - M. Jean Paul Alain Roland Yannick RIVIERE - 11.5ha
  - R00022 - Mme Josiane IMART née REYNES - 23.3ha
  - R00026 - M. Regis RAMOND - 19.5ha
  - R00029 - Mme Dauria MOLINARI née RAYNAUD - 2.7ha
  - R00050 - M. Jean Baptiste Felix Marie RAMOND - 14.7ha
  - R00058 - Mme Francine VINCENS née REY - 40.6ha
  - R00059 - M. Gerard ROC - 2.7ha
  - R00062 - M. Michel RIVIERE - 29ha
  - S00006 - M. Pierre Francis Robert SALVIAC - 13.9ha
  - S00010 - Mme Gilette RAMOND née SALLES - 17.2ha
  - S00015 - M. Pierre Francis Robert SALVIAC - 26.3ha
  - S00019 - Mme Gilette RAMOND née SALLES - 12.4ha
  - S00020 - M. Guy SALVAIRE - 32.8ha
  - S00023 - Mme Gilette RAMOND née SALLES - 19.4ha
  - S00024 - Mme Gilette RAMOND née SALLES - 13ha
  - S00026 - M. Guy SALVAIRE - 8.9ha
  - S00035 - Mme Nicole MOUSSON née SALVAIRE - 49.8ha
  - T00004 - M. Jean Andre Etienne THEVENOT - 3.7ha
  - T00023 - Mme Renee JEREMIE née TALMIER - 9.8ha
  - V00001 - M. Jean Marcel VERGEZ - 2ha
  - V00003 - M. Roland Clovis Emilien VINTROU - 10.1ha
  - V00005 - M. Christian Henri VERGEZ - 9ha
  - V00037 - M. Andre VINCENS - 1.5ha
  - V00045 - M. Armando VERONESE - 18.3ha

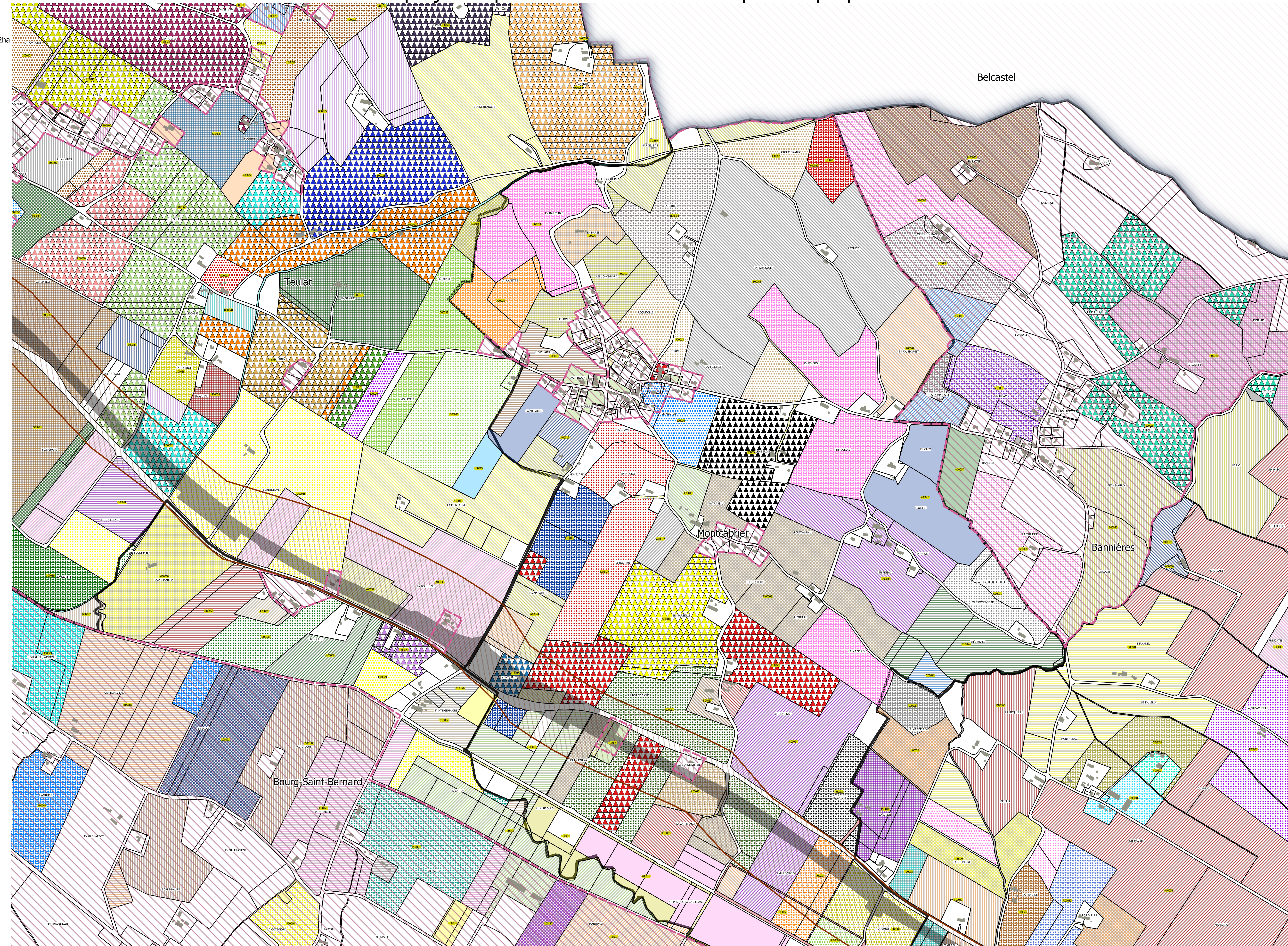
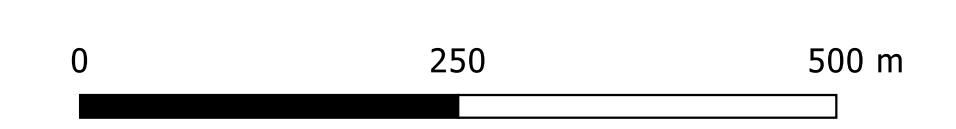

Planche 2  
Echelle : 1/5000  
Source : MAJIC III  
Date : 11/01/2022