



Légende

- Déclaration d'Utilité Publique
 - Emprise
 - Bâtements
 - Parcelles cadastrales
 - Lieux-dits
 - Limites communales
 - Périmètre AFAFE
- Comptes de propriétés impactés par le périmètre AFAFE
- +00002 - COMMUNE DE CAMBOUNET SUR LE SOR (Commune et commune nouvelle) - 18.4ha
 - +00002 - COMMUNE DE SAINT GERMAIN DES PRES (Commune et commune nouvelle) - 3.2ha
 - +00003 - COMMUNE DE VIVIERS LES MONTAGNES (Commune et commune nouvelle) - 17.1ha
 - +00007 - COMMUNE DE SOUAL (Commune et commune nouvelle) - 23.9ha
 - +00019 - PAC PREFABRICAT ARTICLE CIMENT (Société à responsabilité limitée (sans autre indication)) - 4.6ha
 - +00023 - ASS FONCIERE PROPRIETAIRES REMEMBRES COMMUNE DE ST GERMAIN (Autre personne morale de droit privé) - 20.6ha
 - +00027 - ASS DES PROPRIETAIRES REMEMBRES DE LA COMMUNE DE ST GERMAIN (Autre personne morale de droit privé) - 1.6ha
 - +00029 - ASSOCIATION FONCIERES DES PROPRIETAIRES REMEMBRES DE VIVIERS (Autre personne morale de droit privé) - 13.6ha
 - +00038 - COMMUNAUTE DE COMMUNE SOR ET AGOUT (Autre personne morale de droit privé) - 18.8ha
 - +00043 - COMMUNAUTE DE COMMUNE SOR ET AGOUT (Autre personne morale de droit privé) - 37.4ha
 - +00058 - COMMUNAUTE DE COMMUNES DU SOR ET DE L'AGOUT (Communauté de communes) - 10.8ha
 - +00066 - ENTREPRISE MALET (SA à conseil d'administration (s.a.i.)) - 10ha
 - +00068 - METB BARDOU (Société civile immobilière) - 3.4ha
 - +00069 - C B (Société civile immobilière) - 3.6ha
 - +00076 - GROUPEMENT FONCIER AGRICOLE DE LA PLAINE DE CROZES (Groupeement foncier agricole) - 83.9ha
 - +00084 - DE DONNADIEU (Groupeement foncier agricole) - 9.3ha
 - +00089 - MONTAGNE (Groupeement foncier agricole) - 52.8ha
 - +00090 - FI PROJET 22 (SAS, société par actions simplifiée) - 3.6ha
 - +00090 - M. Gerard Jean Pierre COMBELLES - 3.6ha
 - +00090 - Mme Christiane COMBELLES née MARCATO - 3.6ha
 - +00092 - PAC PREFABRICAT ARTICLE CIMENT (Société à responsabilité limitée (sans autre indication)) - 2.6ha
 - +00096 - COMMUNAUTE DE COMMUNES DU SOR ET DE L'AGOUT (Communauté de communes) - 4.4ha
 - +00127 - PIERRE FABRE (SA à conseil d'administration (s.a.i.)) - 28.8ha
 - +00140 - COMMUNAUTE DE COMMUNE SOR ET AGOUT (Autre personne morale de droit privé) - 2ha
 - +00140 - EQUI PASSION (Société à responsabilité limitée (sans autre indication)) - 2ha
 - +00173 - COMMUNE DE SAIX (Commune et commune nouvelle) - 22.6ha
 - +00192 - MONTAGNE (Groupeement foncier agricole) - 17ha
 - +00237 - SNCF MOBILITES (Etablissement public national à caractère industriel ou commercial non doté d'un comptable public) - 6.8ha
 - A00034 - M. Emmanuel Michael Kofi ADA - 2.9ha
 - A00034 - M. Jean-Philippe Florent ADA - 2.9ha
 - A00034 - Mme Caroline SHYING née ADA - 2.9ha
 - A00034 - Mme Sophie LOISEL née ADA - 2.9ha
 - A00088 - M. Emmanuel Michael Kofi ADA - 6.5ha
 - A00088 - M. Jean-Philippe Florent ADA - 6.5ha
 - A00088 - Mme Caroline SHYING née ADA - 6.5ha
 - A00088 - Mme Sophie LOISEL née ADA - 6.5ha
 - A00162 - M. Rene ALBA - 6.3ha
 - A00162 - Mme Rosa ALBA née DALL ACQUA - 6.3ha
 - A00168 - M. Emmanuel Michael Kofi ADA - 20.1ha
 - A00168 - M. Jean-Philippe Florent ADA - 20.1ha
 - A00168 - Mme Caroline SHYING née ADA - 20.1ha
 - A00168 - Mme Sophie LOISEL née ADA - 20.1ha
 - A00274 - M. Joseph Benoit ALLARD - 3.8ha
 - B00016 - M. Jean Pierre BONNAFOUS - 1.8ha
 - B00103 - M. Frederic BERNARDIN - 4.5ha
 - B00103 - Mme Dominique BERNARDIN née FISCHER - 4.5ha
 - B00120 - Mme Claire BLANC née GASTOU - 12.3ha
 - B00120 - Mme Huguette GASTOU née BOUTONNIER - 12.3ha
 - B00121 - Mme Huguette GASTOU née BOUTONNIER - 7.2ha
 - B00121 - Mme Nathalie FAURE née GASTOU - 7.2ha
 - B00216 - M. Clement BESOMBES - 1.9ha
 - B00216 - M. Didier BESOMBES - 1.9ha
 - B00216 - Mme Sabine BESOMBES née AMAT - 1.9ha
 - B00218 - M. Clement BESOMBES - 5.7ha
 - B00218 - Mme Nelly CABROL née BESOMBES - 5.7ha
 - B00218 - Mme Sabine BESOMBES née AMAT - 5.7ha
 - B00278 - M. Alain BOYER - 15.3ha

- B00278 - M. Michel BOYER - 15.3ha
- B00286 - M. Jean CAIESSÉZOL - 3ha
- B00286 - Mme Madeleine CAIESSÉZOL née BLANC - 3ha
- B00286 - Mme Marie Christine BOYER née CAIESSÉZOL - 3ha
- B00322 - Mme Nelly CABROL née BESOMBES - 19.4ha
- B00325 - M. Gerard RAMOS - 1.7ha
- B00325 - M. Noridine BEMOUFFOK - 1.7ha
- B00373 - Mme Bernadette Jacqueline RECORD née BARDOU - 2.2ha
- B00462 - M. Frederic BERNARDIN - 18.1ha
- B00462 - Mme Dominique BERNARDIN née FISCHER - 18.1ha
- B00515 - Mme Christine FABRIES née BADER - 6.3ha
- C00016 - M. Paul Pierre COMBASTET - 7.5ha
- C00020 - M. Philippe CABROL - 3.1ha
- C00101 - Mme Marie Claude CAUQUIL née CADENNE - 2.9ha
- C00107 - M. Alain COLOMBIE - 3.3ha
- C00107 - Mme Michele COLOMBIE née GERMAIN - 3.3ha
- C00152 - Mme Claudine AURIOL née CARRIE - 2.4ha
- C00169 - M. Paul Pierre COMBASTET - 37.7ha
- C00178 - M. Jean Marie CAYREL - 47.6ha
- C00185 - Mme Elisabeth CAIESSÉZOL - 2.7ha
- C00190 - M. Andre Jean Pierre CHAPPAL - 17.1ha
- C00394 - M. Jean-Guillaume CADAstraing - 3.7ha
- C00394 - M. William CADAstraing - 3.7ha
- C00394 - Mme Maryse CADAstraing née CAMPOS - 3.7ha
- C00394 - Mme Sandra CADAstraing - 3.7ha
- C00399 - M. Jean-Paul Alfred Antoine COMBASTET - 6.3ha
- C00399 - M. Philippe Jacques COMBASTET - 6.3ha
- C00399 - M. Thierry COMBASTET - 6.3ha
- C00478 - M. Michel CASTERA - 14.1ha
- C00504 - M. Jean CAIESSÉZOL - 2.1ha
- C00504 - Mme Isabelle CAIESSÉZOL - 2.1ha
- C00504 - Mme Marie Claude CAIESSÉZOL née ORMIERES - 2.1ha
- D00049 - M. Luc Henri DESPLATS - 29.3ha
- D00076 - M. Paul Martin Francois DESPLATS - 4ha
- D00103 - Mme Jeanne Louise Marie Rose AURET née DURAND - 8.3ha
- D00138 - M. David Marc DOUMINGE - 1.9ha
- D00138 - M. Jean Benoit Rene Marie DECORSIERE - 2.7ha
- D00138 - Mme Celia Laurene Leila MERINO - 1.9ha
- D00140 - M. Anthony DESPLATS - 11.4ha
- D00140 - M. Thierry Denis DESPLATS - 11.4ha
- D00140 - Mme Julie DESPLATS - 11.4ha
- D00206 - M. Luc Jean Marie DISCHER - 29.3ha
- D00206 - Mme Genevieve CONSTANT née DISCHER - 29.3ha
- D00206 - Mme Isabelle CONSTANT née DISCHER - 29.3ha
- D00206 - Mme Marie Helene GROSSET née DISCHER - 29.3ha
- E00027 - M. Christian ESCANDE - 25ha
- E00029 - M. Jean-Louis ETIENNE - 1.6ha
- E00079 - M. Jean Louis Pierre Guy ESCANDE - 9.4ha
- E00090 - M. Lucien Andre ESTEVE - 3ha
- F00086 - Mme Andree Elise Marie DELPAS née FAGUET - 11.4ha
- F00086 - Mme Marie Françoise FERRANT née DELPAS - 11.4ha
- F00087 - M. Benoit DELPAS - 11ha
- F00087 - Mme Andree Elise Marie DELPAS née FAGUET - 11ha
- F00087 - Mme Benedicte Severine Melanie DELPAS - 11ha
- G00040 - M. Gilbert GAU - 8.3ha
- G00040 - Mme Rose-Marie GAU née AUDEMAR - 8.3ha
- G00059 - M. Denis Emile GASC - 2.1ha
- G00077 - M. Gilbert GAU - 17.3ha
- G00077 - Mme Rose-Marie GAU née AUDEMAR - 17.3ha
- G00136 - M. Elle GASC - 6.8ha
- G00136 - Mme Yvonne GASC née GATIMEL - 6.8ha
- G00146 - M. Benoit DELPAS - 15.3ha
- G00146 - Mme Benedicte Severine Melanie DELPAS - 15.3ha
- G00146 - Mme Eliette GUIBAUD - 15.3ha
- G00185 - M. Alex BERTHOUMIEU - 8.3ha
- G00185 - M. Damien BERTHOUMIEU - 8.3ha
- G00185 - Mme Betty BERTHOUMIEU née GUILMET - 8.3ha
- G00185 - Mme Laurene BERTHOUMIEU - 8.3ha
- H00022 - M. Robert HOULES - 2.4ha
- H00022 - Mme Anne Marie GAUSSERAND née HOULES - 2.4ha
- H00022 - Mme Christine GREGOIRE née HOULES - 2.4ha
- H00022 - Mme Claudine GUILHEM née HOULES - 2.4ha
- H00022 - Mme Marie Dominique HOULES - 2.4ha
- H00022 - Mme Marie Jeanne ORLANDINI née HOULES - 2.4ha
- H00039 - M. Andre HOLMIERE - 13.6ha
- J00085 - M. Christian JAMMES - 14.5ha
- J00085 - M. Thierry JAMMES - 14.5ha
- L00011 - M. Pierre LEFEBVRE - 4.5ha
- L00011 - Mme Olga Odile LEFEBVRE née TARDIEU - 4.5ha
- L00111 - M. Pierre LEFEBVRE - 18.6ha
- L00111 - Mme Dominique ABDELHAFEZ née LEFEBVRE - 18.6ha
- L00111 - Mme Olga Odile LEFEBVRE née TARDIEU - 18.6ha

- L00111 - Mme Pascale Monique Marie-Jeanne LEFEBVRE - 18.6ha
- M00073 - M. Michel MARTIN - 16.7ha
- M00082 - M. Olivier Serge Claude MARTIN - 16.7ha
- M00136 - Mme Sylvie MAYNADIER - 7.8ha
- M00136 - M. Michel MAYNADIER - 4ha
- M00136 - Mme Sylvie MAYNADIER - 4ha
- M00182 - M. Jacques Louis MOREY - 1.9ha
- M00182 - Mme Antonia MOREY née TERRASA - 1.9ha
- M00210 - M. Cyril MARTY - 23.7ha
- M00252 - Mme Sylvie BOEM née MUNOZ - 2.1ha
- M00264 - M. Michel MAYNADIER - 9.4ha
- M00264 - Mme Sylvie MAYNADIER - 9.4ha
- M00308 - M. Bruno ESTEVE - 3.2ha
- M00308 - Mme Ghislaine Nicole CATALAN née ESTEVE - 3.2ha
- M00308 - Mme Jacqueline ESTEVE née MAGLIARINA - 3.2ha
- M00308 - Mme Muriel DEMANGEOT née ESTEVE - 3.2ha
- M00322 - M. Jacques MOUSSET - 1.8ha
- M00322 - Mme Annie FARENC née MOUSSET - 1.8ha
- M00322 - Mme Corinne BONNAFOUS née MOUSSET - 1.8ha
- M00367 - M. Nicolas METGE - 2.8ha
- M00367 - Mme Lise Marine Pauline DAYDE - 2.8ha
- M00386 - M. Pascal MUNOZ - 2.7ha
- N00030 - M. Remi Denis Justin NIEL - 19.9ha
- N00031 - M. Remi Denis Justin NIEL - 30.9ha
- N00031 - Mme Yolande NIEL née ALAYRAC - 30.9ha
- O00064 - M. Didier Louis Jean OLMBEL - 12.5ha
- O00064 - M. Serge Alex Rene OLMBEL - 12.5ha
- O00064 - Mme Regine Rene SOMMAGGIO née OLMBEL - 12.5ha
- P00019 - M. Maurice Aime Ernest PASSEBOSQ - 19.3ha
- P00134 - M. Jean PEYREDIEUDUCHARLAT - 3.5ha
- P00134 - Mme Chantal PEYREDIEUDUCHARLAT née LANDES - 3.5ha
- P00196 - M. Michel PANSANEL - 4.9ha
- R00035 - M. Denis ROUANET - 7.5ha
- R00035 - Mme Claudine ROUANET née GAULET - 7.5ha
- R00049 - M. Joseph Pierre REY - 1.8ha
- R00053 - M. Denis ROUANET - 2.9ha
- R00053 - Mme Claudine ROUANET née GAULET - 2.9ha
- R00133 - M. Christophe Jean-Louis ROUANET - 1.6ha
- R00154 - M. Jean Marie RIVES - 21.1ha
- R00154 - M. Jean-Marc RIVES - 21.1ha
- R00154 - Mme Yollande RIVES née REY - 21.1ha
- R00235 - Mme Huguette DEFOULOUXOUX née ROUCARIES - 2.1ha
- R00235 - Mme Michele Aimee Louise ROUCARIES - 2.1ha
- S00125 - M. Heralderiolosdefonclare HERAILDERIOLOSDEFONCLARE - 13.6ha
- S00125 - Mme Therese DEFONCLARE née SAVY - 13.6ha
- S00126 - M. Francois DEFONCLARE - 2.6ha
- S00126 - Mme Therese DEFONCLARE née SAVY - 2.6ha
- S00162 - M. Claude MONTAGNE - 10.1ha
- S00162 - M. Francois MONTAGNE - 10.1ha
- S00162 - M. Jacques MONTAGNE - 10.1ha
- S00162 - Mme Maryse JULIEN née MONTAGNE - 10.1ha
- S00162 - Mme Odette MONTAGNE née SEGREVILLE - 10.1ha
- S00183 - M. Claude MONTAGNE - 13ha
- S00183 - M. Francois MONTAGNE - 13ha
- S00183 - M. Jacques MONTAGNE - 13ha
- S00183 - Mme Maryse JULIEN née MONTAGNE - 13ha
- S00183 - Mme Odette MONTAGNE née SEGREVILLE - 13ha
- T00057 - M. Gerard TESTE - 26.3ha
- V00011 - M. Maurice VERDEL - 3.1ha
- V00022 - M. Lucien Raoul VERGNES - 33ha
- V00072 - M. Christian Adelson Jean VILOTTE - 3.6ha
- V00072 - Mme Anne Marie VILOTTE née AUGUY - 3.6ha
- V00136 - Mme Huguette EBRAAL née VINCENT - 4.2ha
- V00136 - Mme Laurence ROSTAGNI née EBRAAL - 4.2ha
- V00139 - Mme Daniele VANDRESCHE née VAN DRIESCHIE - 8ha

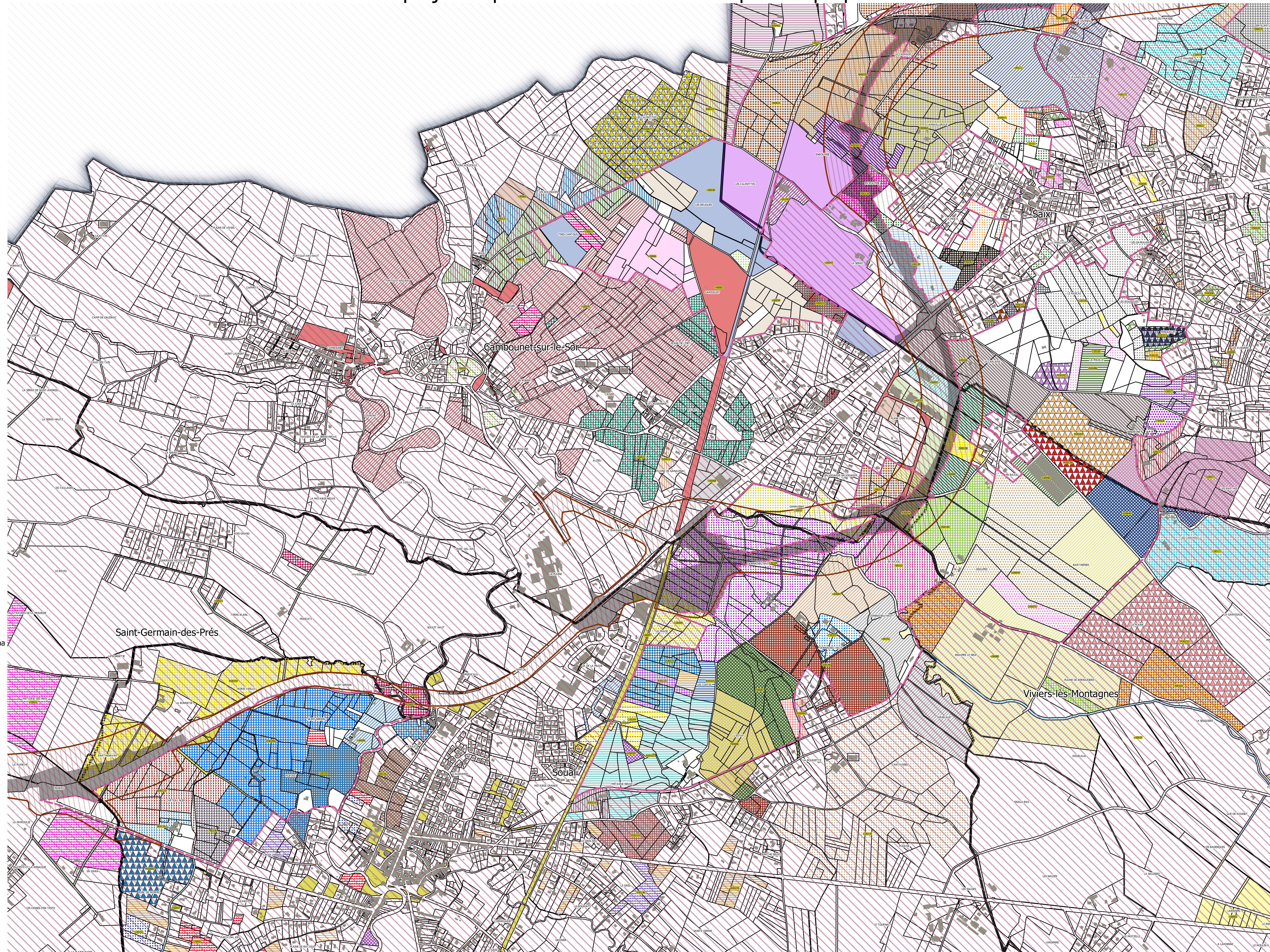

0 250 500 m

Planche 1
Echelle : 1/6000
Source : MAJIC III
Date : 25/04/2022

